



ГУБЕРНАТОР КУРСКОЙ ОБЛАСТИ

ПОСТАНОВЛЕНИЕ

от 21.01.2025 № 9-пг

г. Курск

Об установлении охранной зоны памятника природы регионального значения «Урочище «Крутой Лог»

В соответствии с Федеральным законом от 14 марта 1995 года № 33-ФЗ «Об особо охраняемых природных территориях», постановлением Правительства Российской Федерации от 19 февраля 2015 г. № 138 «Об утверждении Правил создания охранных зон отдельных категорий особо охраняемых природных территорий, установления их границ, определения режима охраны и использования земельных участков и водных объектов в границах таких зон», Законом Курской области от 22 ноября 2007 года № 118-ЗКО «О некоторых вопросах в области охраны и использования особо охраняемых природных территорий в Курской области» и в целях предотвращения неблагоприятных антропогенных воздействий на природные комплексы памятника природы регионального значения «Урочище «Крутой Лог» ПОСТАНОВЛЯЮ:

1. Установить охранную зону памятника природы регионального значения «Урочище «Крутой Лог», объявленного памятником природы регионального значения постановлением Администрации Курской области от 21.08.2014 № 533-па «О памятнике природы регионального значения «Урочище «Крутой Лог» (в редакции постановления Администрации Курской области от 18.08.2016 № 601-па, постановлений Правительства Курской области от 21.12.2023 № 1372-пп, от 09.07.2024 № 545-пп).

2. Утвердить прилагаемые:

Положение об охранной зоне памятника природы регионального значения «Урочище «Крутой Лог»;

границы охранной зоны памятника природы регионального значения «Урочище «Крутой Лог».

Временно исполняющий
обязанности Губернатора
Курской области



А.Е. Хинштейн

УТВЕРЖДЕНО
постановлением Губернатора
Курской области
от 21.01.2025 № 9-пг

ПОЛОЖЕНИЕ
об охранной зоне памятника природы регионального значения
«Урочище «Крутой Лог»

1. Общие положения

1.1. Охранная зона памятника природы регионального значения «Урочище «Крутой Лог» (далее – охранная зона, памятник природы) установлена в целях защиты памятника природы от неблагоприятных антропогенных воздействий на прилегающей к нему территории.

1.2. Охранная зона расположена в границах муниципального образования «Город Курск».

1.3. Площадь охранной зоны составляет 5,4835 га.

Общая площадь памятника природы с охранной зоной составляет 222,7179 га.

1.4. Охранная зона расположена в границах кадастровых кварталов: 46:29:102118, 46:29:102120, 46:29:102124, 46:29:102125, 46:29:102197, 46:29:102198.

В границы охранной зоны попадают:

часть земельного участка с кадастровым номером 46:29:102197:1, категория земель: земли населенных пунктов, вид разрешенного использования: памятник природы «Урочище «Крутой Лог», правообладатель: муниципальное образование «Город Курск», вид зарегистрированного права: собственность (выписка из ЕГРН от 02.05.2024 № КУВИ-001/2024-119600431);

часть земельного участка с кадастровым номером 46:29:102118:1115, категория земель: земли населенных пунктов, вид разрешенного использования: земельные участки (территории) общего пользования, правообладатель: сведения о зарегистрированных правах отсутствуют (выписка из ЕГРН от 02.05.2024 № КУВИ-001/2024-119424161);

часть земельного участка с кадастровым номером 46:29:102120:1, категория земель: земли населенных пунктов, вид разрешенного использования: для садоводства и огородничества, правообладатель: сведения о зарегистрированных правах отсутствуют (выписка из ЕГРН от 02.05.2024 № УВИ-001/2024-119425419);

часть земельного участка с кадастровым номером 46:29:000000:5366, категория земель: земли населенных пунктов, вид разрешенного использования: земельные участки (территории) общего пользования,

правообладатель: сведения о зарегистрированных правах отсутствуют (выписка из ЕГРН от 02.05.2024 № КУВИ-001/2024-119426756);

часть земельного участка с кадастровым номером 46:29:102124:1, категория земель: земли населенных пунктов, вид разрешенного использования: памятник природы, правообладатель: муниципальное образование «Город Курск», вид зарегистрированного права: собственность (выписка из ЕГРН от 02.05.2024 № КУВИ-001/2024-119428865);

часть земельного участка с кадастровым номером 46:29:000000:3983, категория земель: земли населенных пунктов, вид разрешенного использования: для размещения и эксплуатации объектов автомобильного транспорта и объектов дорожного хозяйства, правообладатель: муниципальное образование «Город Курск», вид зарегистрированного права: собственность (выписка из ЕГРН от 04.04.2024 № КУВИ-001/2024-119430392);

часть земельного участка с кадастровым номером 46:29:000000:3987, категория земель: земли населенных пунктов, вид разрешенного использования: для размещения и эксплуатации объектов автомобильного транспорта и объектов дорожного хозяйства, правообладатель: муниципальное образование «Город Курск», вид зарегистрированного права: собственность (выписка из ЕГРН от 02.05.2024 № КУВИ-001/2024-119431641);

часть земельного участка с кадастровым номером 46:29:102125:787, категория земель: земли населенных пунктов, вид разрешенного использования: для садоводства и огородничества, правообладатель: Садоводческое некоммерческое товарищество им. Симиренко, ИНН: 4629013964, ОГРН:1034637011848, вид зарегистрированного права: собственность (выписка из ЕГРН от 02.05.2024 № КУВИ-001/2024-119437005);

часть земельного участка с кадастровым номером 46:29:102198:46, категория земель: земли населенных пунктов, вид разрешенного использования: для комплексного освоения в целях индивидуального жилищного строительства, правообладатель: сведения о зарегистрированных правах отсутствуют, граница земельного участка не установлена (выписка из ЕГРН от 02.05.2024 № КУВИ-001/2024-119438155).

1.5. Земельные участки в границах охранной зоны у собственников, землепользователей, землевладельцев и арендаторов не изымаются и используются ими с соблюдением установленного для таких земельных участков особого правового режима.

1.6. В границах охранной зоны памятника природы регионального значения «Урочище «Крутой Лог» водные объекты отсутствуют.

2. Задачи охранной зоны

2.1. Охранная зона предназначена для выполнения следующих основных задач:

снижение негативного воздействия хозяйственной деятельности на природные комплексы и объекты памятника природы;

сохранение природного комплекса, формирование защитных лесных насаждений, создание благоприятных условий для массового кратковременного отдыха жителей города Курска при условии сохранения природной среды.

3. Режим охраны и использования земельных участков и водных объектов в границах охранной зоны

3.1. В границах охранной зоны запрещается деятельность, оказывающая негативное (вредное) воздействие на природные комплексы и объекты растительного и животного мира памятника природы, в том числе:

деятельность, влекущая за собой нарушение условий обитания объектов растительного и животного мира;

деятельность, влекущая за собой нарушение почвенного покрова, распашка земель (за исключением мер противопожарного обустройства территории);

проведение сплошных рубок зеленых насаждений;

уничтожение и повреждение деревьев;

разведение костров, пускание палов, выжигание растительности;

замусоривание и захламление территории;

создание объектов размещения и хранения отходов производства и потребления;

сенокошение и заготовка корма для скота;

применение ядохимикатов;

движение и стоянка механических транспортных средств, не связанных с функционированием памятника природы (кроме случаев, связанных с использованием транспортных средств собственниками, владельцами, пользователями земельных участков, расположенных в границах памятника природы и охранной зоны);

заправка топливом и мойка транспортных средств;

разбивка туристических стоянок;

уничтожение и повреждение специальных предупредительных аншлагов и информационных знаков.

В границах охранной зоны допускается:

проведение противопожарных и иных профилактических мероприятий, необходимых для обеспечения противопожарной безопасности и поддержания санитарных свойств территории памятника природы;

проведение научных исследований, в том числе в целях экологического мониторинга;

проведение дорожно-ремонтных работ, не наносящих вред памятнику природы, а также не приводящих к изменению границ охраняемой территории;

проведение биотехнических, регуляционных, рекультивационных и иных природоохранных мероприятий, необходимых для обеспечения сохранности памятника природы;

техническое обслуживание и ремонт объектов электросетевого хозяйства;

прокладка и содержание просек вдоль воздушной линии электропередач.

3.2. Государственное управление и региональный государственный контроль (надзор) в области охраны и использования особо охраняемых природных территорий регионального значения на территории охранной зоны осуществляет областное казенное учреждение «Дирекция по управлению особо охраняемыми природными территориями, парками, скверами и лесами Курской области».

3.3. Охранная зона обозначается на местности специальными предупредительными аншлагами и информационными знаками.

3.4. Собственники, владельцы и пользователи земельных участков, находящихся в границах охранной зоны, а также иные юридические и физические лица обязаны соблюдать установленный режим особой охраны и несут за его нарушение административную и уголовную ответственность в соответствии с законодательством Российской Федерации.

3.5. В границах охранной зоны хозяйственная деятельность осуществляется с соблюдением настоящего Положения и требований по предотвращению гибели объектов животного мира при осуществлении производственных процессов, а также при эксплуатации транспортных магистралей, трубопроводов, линий связи и электропередачи, утвержденных в соответствии со статьями 28 и 42 Федерального закона от 24 апреля 1995 года № 52-ФЗ «О животном мире», а также требований статьи 65 Водного кодекса Российской Федерации и пункта 8 статьи 27 Земельного кодекса Российской Федерации.

УТВЕРЖДЕНЫ
постановлением Губернатора
Курской области
от 21.01.2025 № 9-пг

ГРАНИЦЫ
охранной зоны памятника природы регионального значения
«Урочище «Крутой Лог»»

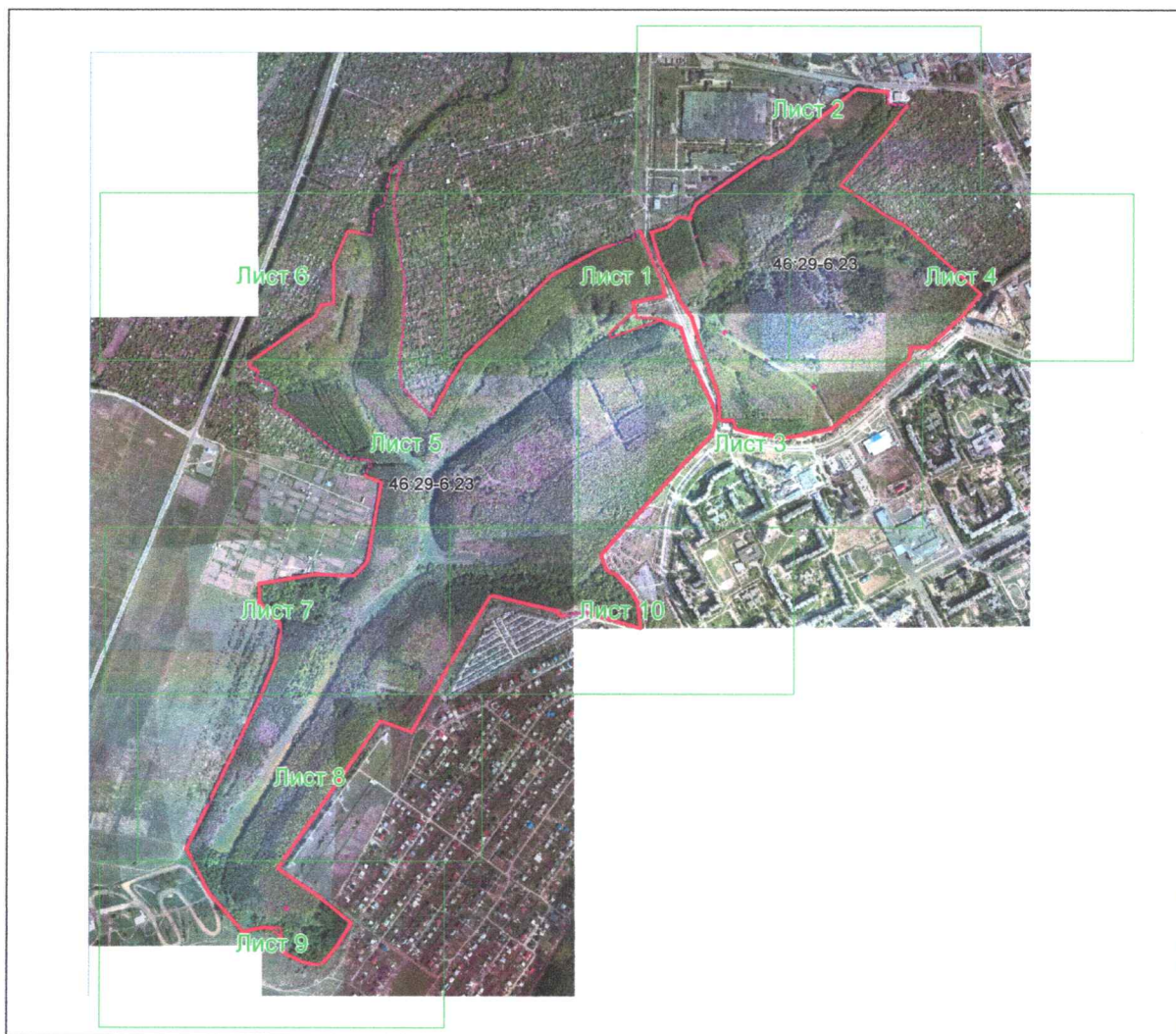

Основной лист



Выносной лист 1



Выносной лист 2



Выносной лист 3

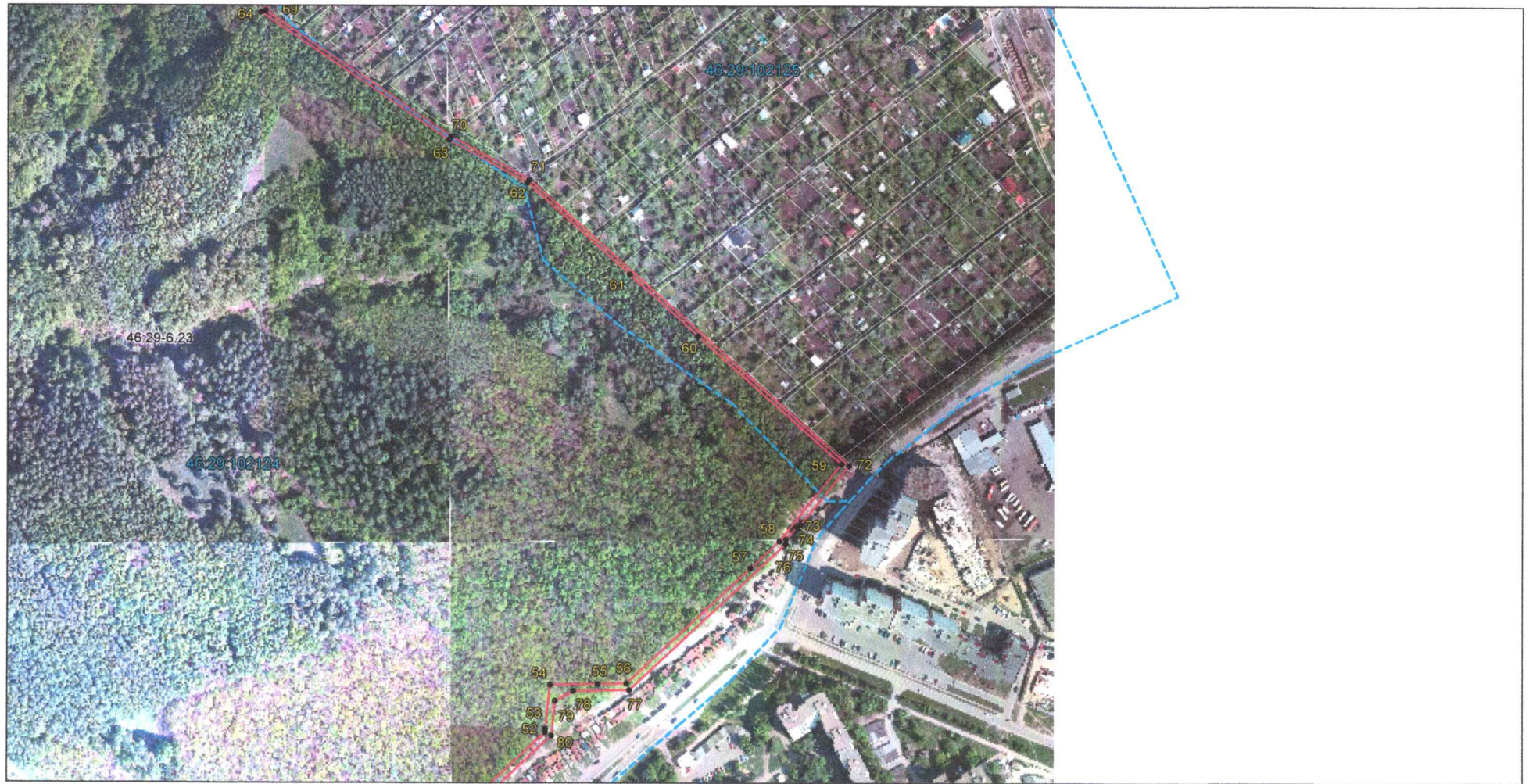

Выносной лист 4



Выносной лист 5

46:29:102117



Выносной лист 6



Выносной лист 7



Выносной лист 8



Выносной лист 9



Выносной лист 10

Сведения о местоположении границ объекта					
1. Система координат МСК-46					
2. Сведения о характерных точках границ объекта					
Обозначение характерных точек границ	Координаты, м		Метод определения координат характерной точки	Средняя квадратическая погрешность положения характерной точки(M_t), м	Описание обозначения точки на местности (при наличии)
	X	Y			
1	2	3	4	5	6
1	423136,64	1294325,27	Картометрический метод	0,10	—
2	423283,86	1294540,39	Картометрический метод	0,10	—
3	423279,91	1294556,45	Картометрический метод	0,10	—
4	423317,98	1294622,88	Картометрический метод	0,10	—
5	423358,94	1294657,85	Картометрический метод	0,10	—
6	423501,15	1294838,61	Картометрический метод	0,10	—
7	423493,22	1294929,10	Картометрический метод	0,10	—
8	423493,27	1294940,36	Картометрический метод	0,10	—
9	423488,35	1294939,66	Аналитический метод	0,10	—
10	423488,22	1294928,91	Аналитический метод	0,10	—
11	423496,00	1294840,15	Аналитический метод	0,10	—
12	423355,32	1294661,33	Аналитический метод	0,10	—
13	423314,07	1294626,12	Аналитический метод	0,10	—
14	423274,58	1294557,20	Аналитический метод	0,10	—
15	423278,47	1294541,37	Аналитический метод	0,10	—
16	423133,26	1294329,19	Аналитический метод	0,10	—
17	423107,23	1294316,59	Аналитический метод	0,10	—
18	423091,03	1294308,76	Аналитический метод	0,10	—
19	423088,18	1294313,78	Аналитический метод	0,10	—
20	423081,92	1294310,22	Аналитический метод	0,10	—
21	423084,79	1294305,73	Аналитический метод	0,10	—
22	423088,24	1294270,71	Аналитический метод	0,10	—

1	2	3	4	5	6
23	423070,62	1294252,03	Аналитический метод	0,10	—
24	423057,31	1294237,92	Аналитический метод	0,10	—
25	423041,16	1294188,04	Аналитический метод	0,10	—
26	422953,15	1294215,46	Аналитический метод	0,10	—
27	422823,60	1294280,08	Аналитический метод	0,10	—
28	422771,70	1294317,02	Картометрический метод	0,10	—
29	422697,30	1294339,59	Аналитический метод	0,10	—
30	422523,96	1294403,71	Аналитический метод	0,10	—
31	422448,48	1294407,24	Аналитический метод	0,10	—
32	422447,78	1294449,75	Аналитический метод	0,10	—
33	422420,84	1294458,94	Аналитический метод	0,10	—
34	422413,12	1294497,50	Аналитический метод	0,10	—
35	422410,11	1294496,52	Аналитический метод	0,10	—
36	422403,92	1294549,03	Аналитический метод	0,10	—
37	422403,51	1294552,57	Аналитический метод	0,10	—
38	422402,52	1294554,58	Аналитический метод	0,10	—
39	422404,46	1294558,11	Аналитический метод	0,10	—
40	422405,26	1294559,56	Аналитический метод	0,10	—
41	422404,60	1294560,54	Аналитический метод	0,10	—
42	422400,60	1294566,59	Аналитический метод	0,10	—
43	422392,56	1294602,65	Аналитический метод	0,10	—
44	422402,85	1294671,58	Аналитический метод	0,10	—
45	422406,35	1294671,56	Аналитический метод	0,10	—
46	422407,70	1294678,55	Аналитический метод	0,10	—
47	422404,40	1294679,57	Аналитический метод	0,10	—
48	422423,50	1294763,44	Аналитический метод	0,10	—
49	422471,40	1294819,30	Аналитический метод	0,10	—

1	2	3	4	5	6
50	422480,54	1294840,04	Аналитический метод	0,10	—
51	422578,22	1294935,35	Аналитический метод	0,10	—
52	422643,73	1295005,89	Аналитический метод	0,10	—
53	422646,58	1295006,18	Аналитический метод	0,10	—
54	422680,26	1295009,63	Аналитический метод	0,10	—
55	422680,83	1295046,31	Аналитический метод	0,10	—
56	422681,17	1295068,13	Аналитический метод	0,10	—
57	422769,34	1295162,85	Аналитический метод	0,10	—
58	422790,00	1295185,06	Аналитический метод	0,10	—
59	422848,84	1295232,25	Аналитический метод	0,10	—
60	422946,57	1295122,95	Аналитический метод	0,10	—
61	422993,80	1295070,11	Аналитический метод	0,10	—
62	423063,65	1294991,92	Аналитический метод	0,10	—
63	423096,22	1294931,68	Аналитический метод	0,10	—
64	423193,41	1294787,19	Аналитический метод	0,10	—
65	423360,22	1294929,81	Аналитический метод	0,10	—
66	423448,97	1294999,90	Картометрический метод	0,10	—
67	423446,96	1295002,17	Картометрический метод	0,10	—
68	423358,76	1294932,48	Картометрический метод	0,10	—
69	423194,49	1294790,93	Картометрический метод	0,10	—
70	423098,79	1294933,23	Картометрический метод	0,10	—
71	423066,12	1294993,66	Картометрический метод	0,10	—
72	422847,84	1295238,00	Картометрический метод	0,10	—
73	422802,48	1295201,46	Картометрический метод	0,10	—
74	422801,08	1295198,51	Картометрический метод	0,10	—
75	422791,35	1295189,95	Картометрический метод	0,10	—
76	422787,81	1295189,86	Картометрический метод	0,10	—

1	2	3	4	5	6
77	422676,20	1295070,13	Картометрический метод	0,10	—
78	422675,54	1295027,37	Картометрический метод	0,10	—
79	422667,81	1295013,38	Картометрический метод	0,10	—
80	422641,35	1295010,67	Картометрический метод	0,10	—
81	422574,64	1294938,84	Картометрический метод	0,10	—
82	422476,36	1294842,94	Картометрический метод	0,10	—
83	422467,12	1294821,99	Картометрический метод	0,10	—
84	422418,90	1294765,76	Картометрический метод	0,10	—
85	422398,60	1294676,60	Картометрический метод	0,10	—
86	422390,63	1294623,48	Картометрический метод	0,10	—
87	422394,23	1294622,60	Картометрический метод	0,10	—
88	422392,39	1294615,06	Картометрический метод	0,10	—
89	422389,47	1294615,77	Картометрический метод	0,10	—
90	422387,48	1294602,47	Картометрический метод	0,10	—
91	422395,92	1294564,60	Картометрический метод	0,10	—
92	422398,64	1294551,14	Картометрический метод	0,10	—
93	422407,39	1294490,38	Картометрический метод	0,10	—
94	422416,50	1294455,14	Картометрический метод	0,10	—
95	422422,39	1294452,23	Аналитический метод	0,10	—
96	422433,77	1294449,35	Аналитический метод	0,10	—
97	422442,28	1294449,89	Аналитический метод	0,10	—
98	422444,40	1294410,17	Аналитический метод	0,10	—
99	422445,37	1294402,93	Картометрический метод	0,10	—
100	422522,95	1294398,75	Картометрический метод	0,10	—
101	422695,71	1294334,85	Картометрический метод	0,10	—
102	422769,46	1294312,47	Картометрический метод	0,10	—
103	422821,02	1294275,78	Картометрический метод	0,10	—

1	2	3	4	5	6
104	422951,28	1294210,81	Картометрический метод	0,10	—
105	423044,39	1294181,80	Картометрический метод	0,10	—
106	423061,72	1294235,31	Картометрический метод	0,10	—
107	423093,44	1294268,93	Картометрический метод	0,10	—
108	423090,11	1294302,76	Картометрический метод	0,10	—
1	423136,64	1294325,27	Картометрический метод	0,10	—
109	422779,77	1293740,87	Аналитический метод	0,10	—
110	422646,73	1293594,80	Аналитический метод	0,10	—
111	422578,42	1293551,28	Аналитический метод	0,10	—
112	422468,15	1293491,63	Картометрический метод	0,10	—
113	422469,95	1293488,70	Аналитический метод	0,10	—
114	422479,47	1293492,36	Аналитический метод	0,10	—
115	422580,96	1293546,97	Картометрический метод	0,10	—
116	422649,98	1293590,94	Картометрический метод	0,10	—
117	422790,53	1293746,40	Аналитический метод	0,10	—
118	422900,08	1293858,27	Картометрический метод	0,10	—
119	422909,37	1293867,76	Аналитический метод	0,10	—
120	422943,72	1293930,34	Картометрический метод	0,10	—
121	422993,31	1294022,09	Аналитический метод	0,10	—
122	422998,52	1294040,90	Аналитический метод	0,10	—
123	422999,23	1294043,62	Аналитический метод	0,10	—
124	422999,96	1294048,43	Аналитический метод	0,10	—
125	423002,50	1294059,03	Аналитический метод	0,10	—
126	423003,62	1294065,42	Аналитический метод	0,10	—
127	422993,07	1294036,07	Аналитический метод	0,10	—
128	422987,77	1294021,41	Аналитический метод	0,10	—
129	422939,34	1293932,75	Аналитический метод	0,10	—

1	2	3	4	5	6
130	422903,68	1293868,19	Аналитический метод	0,10	—
109	422779,77	1293740,87	Аналитический метод	0,10	—
131	422777,38	1293113,55	Картометрический метод	0,10	—
132	422811,95	1293131,70	Картометрический метод	0,10	—
133	422816,90	1293170,57	Картометрический метод	0,10	—
134	422942,37	1293169,69	Картометрический метод	0,10	—
135	423048,55	1293215,71	Картометрический метод	0,10	—
136	423041,90	1293254,97	Картометрический метод	0,10	—
137	423039,93	1293254,88	Картометрический метод	0,10	—
138	423045,26	1293217,55	Аналитический метод	0,10	—
139	422941,76	1293172,69	Аналитический метод	0,10	—
140	422814,26	1293173,59	Аналитический метод	0,10	—
141	422809,17	1293133,63	Аналитический метод	0,10	—
142	422775,35	1293115,87	Аналитический метод	0,10	—
143	422647,06	1292934,77	Аналитический метод	0,10	—
144	422627,85	1292905,90	Аналитический метод	0,10	—
145	422613,87	1292909,00	Аналитический метод	0,10	—
146	422607,94	1292929,57	Картометрический метод	0,10	—
147	422606,00	1292925,11	Картометрический метод	0,10	—
148	422611,48	1292906,46	Картометрический метод	0,10	—
149	422629,21	1292902,53	Картометрический метод	0,10	—
131	422777,38	1293113,55	Картометрический метод	0,10	—
150	421958,34	1293117,37	Картометрический метод	0,10	—
151	421955,82	1293148,35	Аналитический метод	0,10	—
152	421953,28	1293238,70	Картометрический метод	0,10	—
153	421994,67	1293278,75	Картометрический метод	0,10	—

1	2	3	4	5	6
154	422153,33	1293307,54	Аналитический метод	0,10	—
155	422246,65	1293321,98	Картометрический метод	0,10	—
156	422269,85	1293269,91	Аналитический метод	0,10	—
157	422271,09	1293272,79	Аналитический метод	0,10	—
158	422272,88	1293275,06	Аналитический метод	0,10	—
159	422270,64	1293274,45	Аналитический метод	0,10	—
160	422249,82	1293327,60	Аналитический метод	0,10	—
161	421992,30	1293283,42	Аналитический метод	0,10	—
162	421948,19	1293240,73	Аналитический метод	0,10	—
163	421953,32	1293117,69	Аналитический метод	0,10	—
164	421923,06	1292939,89	Аналитический метод	0,10	—
165	421866,06	1292940,30	Аналитический метод	0,10	—
166	421829,58	1292977,59	Аналитический метод	0,10	—
167	421801,52	1293006,26	Аналитический метод	0,10	—
168	421783,42	1293006,92	Аналитический метод	0,10	—
169	421785,66	1293001,84	Картометрический метод	0,10	—
170	421799,34	1293001,34	Картометрический метод	0,10	—
171	421826,01	1292974,09	Картометрический метод	0,10	—
172	421863,94	1292935,32	Картометрический метод	0,10	—
173	421927,28	1292934,86	Картометрический метод	0,10	—
174	421952,60	1293085,87	Аналитический метод	0,10	—
150	421958,34	1293117,37	Картометрический метод	0,10	—
175	421565,12	1292937,88	Картометрический метод	0,10	—
176	421684,79	1292988,24	Картометрический метод	0,10	—
177	421743,54	1292997,37	Картометрический метод	0,10	—
178	421758,70	1293001,32	Аналитический метод	0,10	—
179	421772,92	1293007,00	Картометрический метод	0,10	—

1	2	3	4	5	6
180	421683,42	1292993,09	Аналитический метод	0,10	—
181	421563,06	1292942,44	Аналитический метод	0,10	—
182	421242,45	1292787,64	Картометрический метод	0,10	—
183	421247,32	1292784,46	Картометрический метод	0,10	—
175	421565,12	1292937,88	Картометрический метод	0,10	—
184	421083,33	1292705,24	Картометрический метод	0,10	—
185	421211,67	1292767,09	Картометрический метод	0,10	—
186	421220,35	1292776,97	Аналитический метод	0,10	—
187	421210,51	1292772,22	Аналитический метод	0,10	—
188	421083,40	1292710,83	Аналитический метод	0,10	—
189	420941,78	1292783,87	Картометрический метод	0,10	—
190	420821,13	1292889,23	Картометрический метод	0,10	—
191	420833,86	1292947,61	Аналитический метод	0,10	—
192	420832,47	1293005,62	Аналитический метод	0,10	—
193	420774,56	1293018,03	Аналитический метод	0,10	—
194	420753,07	1293020,28	Аналитический метод	0,10	—
195	420724,98	1293078,38	Аналитический метод	0,10	—
196	420714,78	1293128,64	Картометрический метод	0,10	—
197	420711,76	1293126,46	Картометрический метод	0,10	—
198	420720,20	1293076,77	Картометрический метод	0,10	—
199	420749,78	1293015,60	Картометрический метод	0,10	—
200	420773,77	1293013,09	Картометрический метод	0,10	—
201	420806,47	1293006,08	Картометрический метод	0,10	—
202	420828,12	1292978,52	Картометрический метод	0,10	—
203	420828,85	1292948,09	Картометрический метод	0,10	—
204	420815,62	1292887,41	Картометрический метод	0,10	—
205	420938,95	1292779,70	Картометрический метод	0,10	—

1	2	3	4	5	6
184	421083,33	1292705,24	Картометрический метод	0,10	—
206	421492,85	1293322,96	Аналитический метод	0,10	—
207	421458,58	1293419,36	Аналитический метод	0,10	—
208	421457,45	1293422,51	Аналитический метод	0,10	—
209	421778,77	1293605,95	Аналитический метод	0,10	—
210	421886,44	1293671,19	Аналитический метод	0,10	—
211	421889,33	1293685,17	Аналитический метод	0,10	—
212	421842,41	1293885,95	Аналитический метод	0,10	—
213	421843,86	1293887,63	Аналитический метод	0,10	—
214	421838,25	1293892,46	Аналитический метод	0,10	—
215	421836,19	1293890,07	Аналитический метод	0,10	—
216	421827,82	1293895,61	Аналитический метод	0,10	—
217	421825,06	1293901,08	Аналитический метод	0,10	—
218	421826,83	1293923,35	Картометрический метод	0,10	—
219	421820,77	1293910,23	Картометрический метод	0,10	—
220	421819,96	1293900,08	Картометрический метод	0,10	—
221	421823,95	1293892,17	Картометрический метод	0,10	—
222	421837,10	1293883,47	Картометрический метод	0,10	—
223	421884,13	1293684,73	Картометрический метод	0,10	—
224	421881,98	1293674,34	Картометрический метод	0,10	—
225	421776,23	1293610,26	Картометрический метод	0,10	—
226	421451,34	1293424,78	Картометрический метод	0,10	—
227	421486,86	1293324,89	Картометрический метод	0,10	—
228	421020,53	1293002,09	Картометрический метод	0,10	—
229	420934,45	1293129,73	Картометрический метод	0,10	—
230	420846,24	1293236,28	Картометрический метод	0,10	—
231	420772,84	1293191,11	Картометрический метод	0,10	—

1	2	3	4	5	6
232	420715,48	1293143,69	Картометрический метод	0,10	—
233	420715,39	1293140,94	Картометрический метод	0,10	—
234	420715,30	1293137,05	Картометрический метод	0,10	—
235	420775,76	1293187,03	Аналитический метод	0,10	—
236	420845,16	1293229,74	Аналитический метод	0,10	—
237	420930,44	1293126,73	Аналитический метод	0,10	—
238	421019,21	1292995,10	Аналитический метод	0,10	—
206	421492,85	1293322,96	Аналитический метод	0,10	—
239	422721,98	1294052,79	Аналитический метод	0,10	—
240	422782,45	1294119,37	Аналитический метод	0,10	—
241	422790,53	1294130,81	Аналитический метод	0,10	—
242	422822,39	1294124,58	Аналитический метод	0,10	—
243	422843,21	1294225,44	Аналитический метод	0,10	—
244	422889,14	1294216,11	Аналитический метод	0,10	—
245	423048,65	1294145,98	Аналитический метод	0,10	—
246	423050,22	1294150,75	Картометрический метод	0,10	—
247	423012,54	1294166,04	Картометрический метод	0,10	—
248	422957,44	1294188,19	Картометрический метод	0,10	—
249	422889,58	1294217,18	Картометрический метод	0,10	—
250	422871,22	1294224,85	Картометрический метод	0,10	—
251	422839,32	1294231,33	Картометрический метод	0,10	—
252	422818,49	1294130,44	Картометрический метод	0,10	—
253	422771,14	1294139,80	Картометрический метод	0,10	—
254	422768,60	1294211,89	Картометрический метод	0,10	—
255	422741,39	1294281,26	Картометрический метод	0,10	—
256	422647,60	1294309,51	Картометрический метод	0,10	—
257	422491,22	1294386,97	Картометрический метод	0,10	—

1	2	3	4	5	6
258	422483,33	1294388,53	Картометрический метод	0,10	—
259	422443,26	1294391,99	Картометрический метод	0,10	—
260	422433,82	1294392,29	Картометрический метод	0,10	—
261	422397,87	1294382,56	Картометрический метод	0,10	—
262	422296,40	1294280,61	Картометрический метод	0,10	—
263	422018,94	1294030,03	Картометрический метод	0,10	—
264	421992,07	1294037,67	Картометрический метод	0,10	—
265	421971,46	1294047,47	Картометрический метод	0,10	—
266	421951,48	1294082,93	Картометрический метод	0,10	—
267	421920,13	1294106,74	Картометрический метод	0,10	—
268	421924,04	1294111,16	Картометрический метод	0,10	—
269	421865,43	1294146,92	Картометрический метод	0,10	—
270	421783,99	1294155,94	Картометрический метод	0,10	—
271	421782,66	1294152,94	Картометрический метод	0,10	—
272	421830,51	1293990,08	Картометрический метод	0,10	—
273	421835,99	1293989,08	Аналитический метод	0,10	—
274	421788,62	1294150,40	Аналитический метод	0,10	—
275	421863,77	1294142,07	Аналитический метод	0,10	—
276	421916,34	1294110,00	Аналитический метод	0,10	—
277	421912,82	1294106,02	Аналитический метод	0,10	—
278	421947,63	1294079,57	Аналитический метод	0,10	—
279	421967,88	1294043,63	Аналитический метод	0,10	—
280	421990,30	1294032,97	Аналитический метод	0,10	—
281	422020,24	1294024,46	Аналитический метод	0,10	—
282	422299,85	1294276,99	Аналитический метод	0,10	—
283	422400,47	1294378,08	Аналитический метод	0,10	—
284	422419,95	1294383,35	Аналитический метод	0,10	—

1	2	3	4	5	6
285	422424,02	1294384,45	Аналитический метод	0,10	—
286	422448,36	1294391,04	Аналитический метод	0,10	—
287	422482,32	1294385,80	Аналитический метод	0,10	—
288	422645,76	1294304,84	Аналитический метод	0,10	—
289	422737,57	1294277,19	Аналитический метод	0,10	—
290	422762,10	1294211,01	Аналитический метод	0,10	—
291	422707,50	1294055,89	Аналитический метод	0,10	—
239	422721,98	1294052,79	Аналитический метод	0,10	—